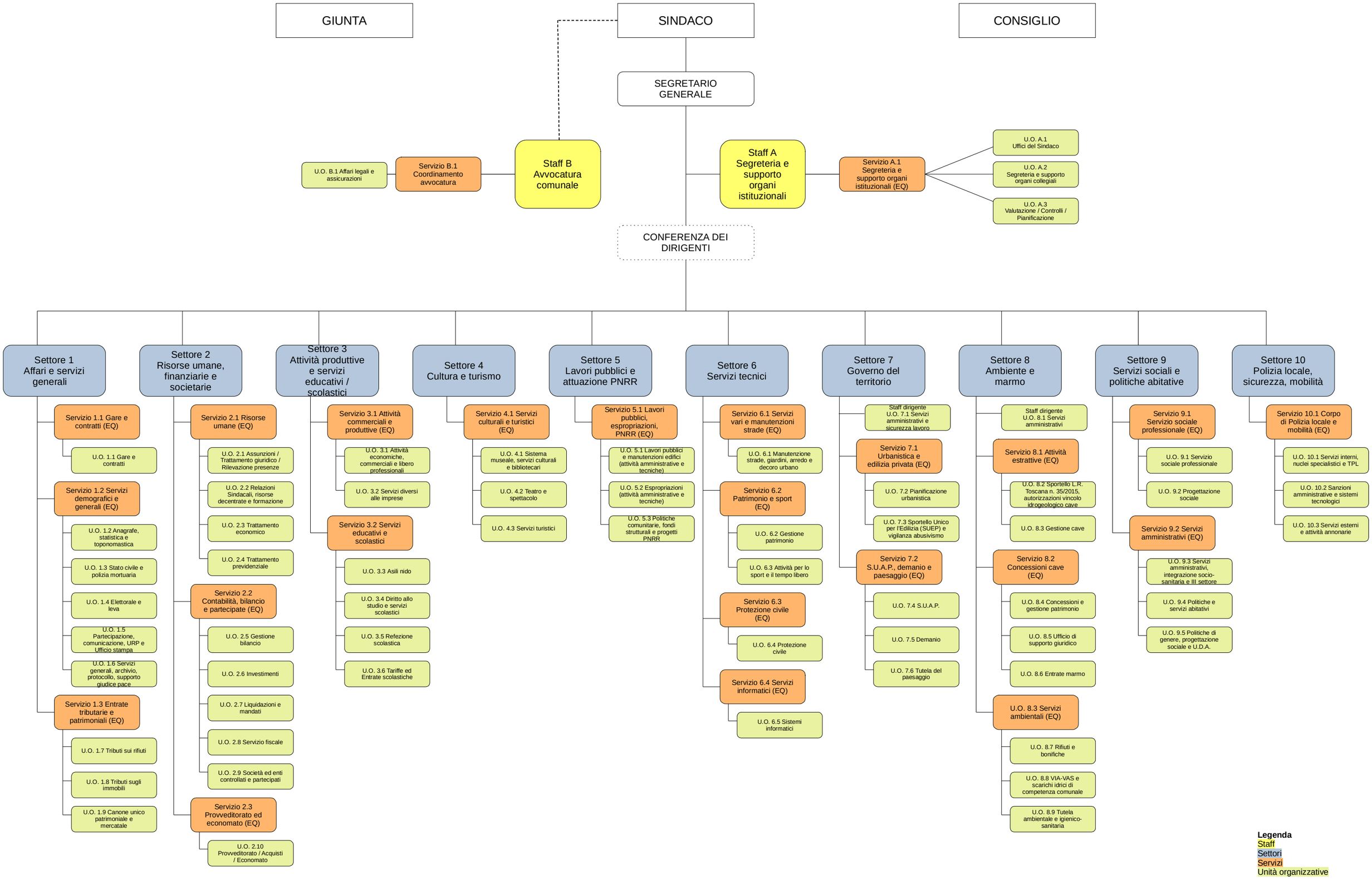
GIUNTA
SINDACO
CONSIGLIO
SEGRETARIO GENERALE
Staff B Avvocatura comunale
Servizio B.1 Coordinamento avvocatura
U.O. B.1 Affari legali e assicurazioni
Staff A Segreteria e supporto organi istituzionali
Servizio A.1 Segreteria e supporto organi istituzionali (EQ)
U.O. A.1 Uffici del Sindaco
U.O. A.2 Segreteria e supporto organi collegiali
U.O. A.3 Valutazione / Controlli / Pianificazione
CONFERENZA DEI DIRIGENTI
Settore 1 Affari e servizi generali
Servizio 1.1 Gare e contratti (EQ)
U.O. 1.1 Gare e contratti
Servizio 1.2 Servizi demografici e generali (EQ)
U.O. 1.2 Anagrafe, statistica e toponomastica
U.O. 1.3 Stato civile e polizia mortuaria
U.O. 1.4 Elettorale e leva
U.O. 1.5 Partecipazione, comunicazione, URP e Ufficio stampa
U.O. 1.6 Servizi generali, archivio, protocollo, supporto giudice pace
Servizio 1.3 Entrate tributarie e patrimoniali (EQ)
U.O. 1.7 Tributi sui rifiuti
U.O. 1.8 Tributi sugli immobili
U.O. 1.9 Canone unico patrimoniale e mercatale
Settore 2 Risorse umane, finanziarie e societarie
Servizio 2.1 Risorse umane (EQ)
U.O. 2.1 Assunzioni / Trattamento giuridico / Rilevazione presenze
U.O. 2.2 Relazioni Sindacali, risorse decentrate e formazione
U.O. 2.3 Trattamento economico
U.O. 2.4 Trattamento previdenziale
Servizio 2.2 Contabilità, bilancio e partecipate (EQ)
U.O. 2.5 Gestione bilancio
U.O. 2.6 Investimenti
U.O. 2.7 Liquidazioni e mandati
U.O. 2.8 Servizio fiscale
U.O. 2.9 Società ed enti controllati e partecipati
Servizio 2.3 Provveditorato ed economato (EQ)
U.O. 2.10 Provveditorato / Acquisti / Economato
Settore 3 Attività produttive e servizi educativi / scolastici
Servizio 3.1 Attività commerciali e produttive (EQ)
U.O. 3.1 Attività economiche, commerciali e libero professionali
U.O. 3.2 Servizi diversi alle imprese
Servizio 3.2 Servizi educativi e scolastici
U.O. 3.3 Asili nido
U.O. 3.4 Diritto allo studio e servizi scolastici
U.O. 3.5 Refezione scolastica
U.O. 3.6 Tariffe ed Entrate scolastiche
Settore 4 Cultura e turismo
Servizio 4.1 Servizi culturali e turistici (EQ)
U.O. 4.1 Sistema museale, servizi culturali e bibliotecari
U.O. 4.2 Teatro e spettacolo
U.O. 4.3 Servizi turistici
Settore 5 Lavori pubblici e attuazione PNRR
Servizio 5.1 Lavori pubblici, espropriazioni, PNRR (EQ)
U.O. 5.1 Lavori pubblici e manutenzioni edifici (attività amministrative e tecniche)
U.O. 5.2 Espropriazioni (attività amministrative e tecniche)
U.O. 5.3 Politiche comunitarie, fondi strutturali e progetti PNRR
Settore 6 Servizi tecnici
Servizio 6.1 Servizi vari e manutenzioni strade (EQ)
U.O. 6.1 Manutenzione strade, giardini, arredo e decoro urbano
Servizio 6.2 Patrimonio e sport (EQ)
U.O. 6.2 Gestione patrimonio
U.O. 6.3 Attività per lo sport e il tempo libero
Servizio 6.3 Protezione civile (EQ)
U.O. 6.4 Protezione civile
Servizio 6.4 Servizi informatici (EQ)
U.O. 6.5 Sistemi informatici
Settore 7 Governo del territorio
Staff dirigente U.O. 7.1 Servizi amministrativi e sicurezza lavoro
Servizio 7.1 Urbanistica e edilizia privata (EQ)
U.O. 7.2 Pianificazione urbanistica
U.O. 7.3 Sportello Unico per l'Edilizia (SUEP) e vigilanza abusivismo
Servizio 7.2 S.U.A.P., demanio e paesaggio (EQ)
U.O. 7.4 S.U.A.P.
U.O. 7.5 Demanio
U.O. 7.6 Tutela del paesaggio
Settore 8 Ambiente e marmo
Staff dirigente U.O. 8.1 Servizi amministrativi
Servizio 8.1 Attività estrattive (EQ)
U.O. 8.2 Sportello L.R. Toscana n. 35/2015, autorizzazioni vincolo idrogeologico cave
U.O. 8.3 Gestione cave
Servizio 8.2 Concessioni cave (EQ)
U.O. 8.4 Concessioni e gestione patrimonio
U.O. 8.5 Ufficio di supporto giuridico
U.O. 8.6 Entrate marmo
U.O. 8.3 Servizi ambientali (EQ)
U.O. 8.7 Rifiuti e bonifiche
U.O. 8.8 VIA-VAS e scarichi idrici di competenza comunale
U.O. 8.9 Tutela ambientale e igienico-sanitaria
Settore 9 Servizi sociali e politiche abitative
Servizio 9.1 Servizio sociale professionale (EQ)
U.O. 9.1 Servizio sociale professionale
U.O. 9.2 Progettazione sociale
Servizio 9.2 Servizi amministrativi (EQ)
U.O. 9.3 Servizi amministrativi, integrazione socio-sanitaria e III settore
U.O. 9.4 Politiche e servizi abitativi
U.O. 9.5 Politiche di genere, progettazione sociale e U.D.A.
Settore 10 Polizia locale, sicurezza, mobilità
Servizio 10.1 Corpo di Polizia locale e mobilità (EQ)
U.O. 10.1 Servizi interni, nuclei specialistici e TPL
U.O. 10.2 Sanzioni amministrative e sistemi tecnologici
U.O. 10.3 Servizi esterni e attività annonarie
Legenda
Staff
Settori
Servizi
Unità organizzative